

MAGAZINE D'INFORMATION DE LA COMMUNE

BEAURAING

ÉTÉ 2022

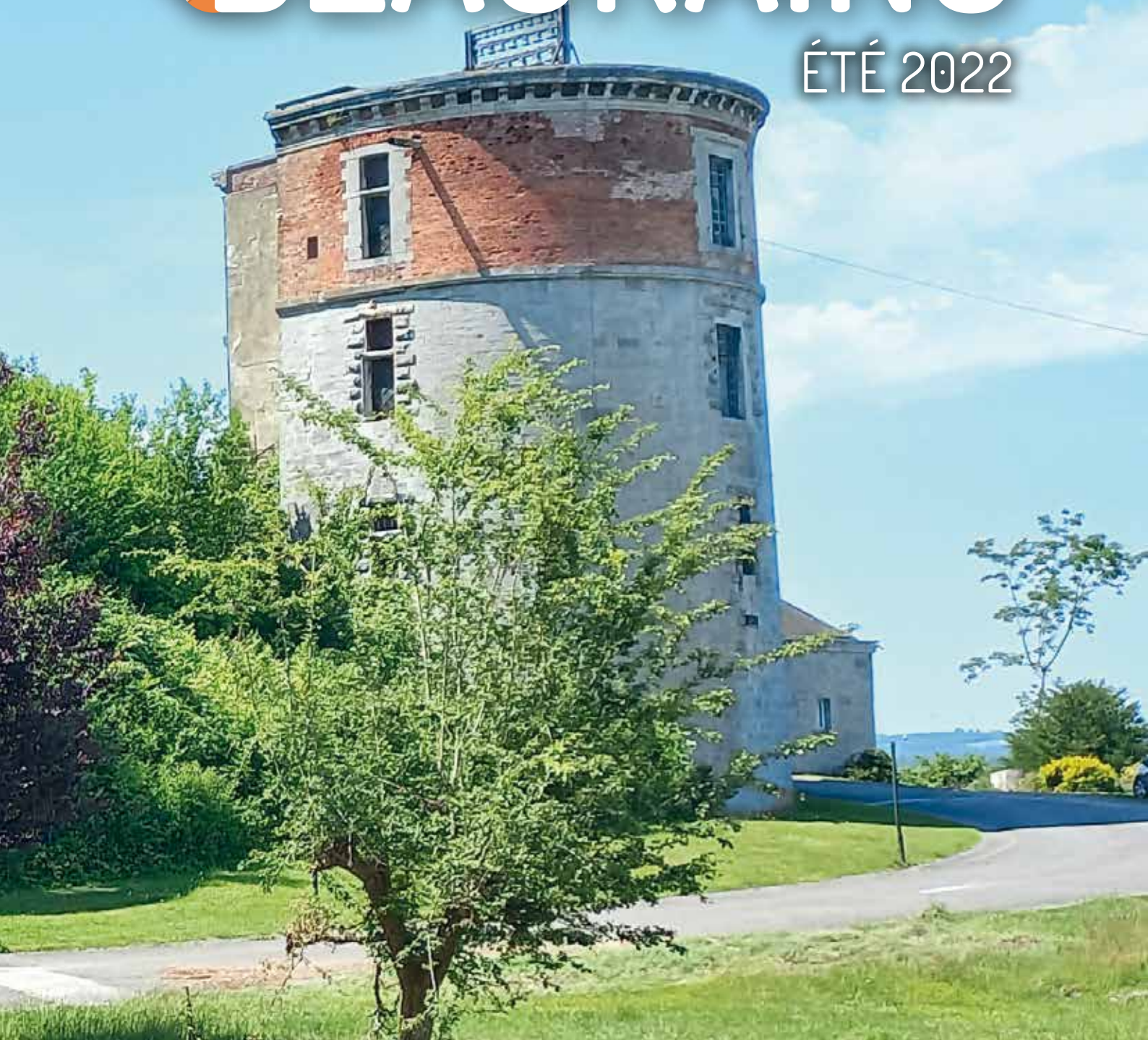

MÉDIÉVALES
LE 03 ET 04 SEPTEMBRE

> www.beuraing-medievales.be





plans de travail - salles de bains - escaliers - comptoirs d'accueil



Brico BEAURAING

4500m² de Bricolage - ménage
décoration - jardinage -
aliments petit élevage...

Coin des bonnes affaires à l'étage
www.brico-beauraing.com

Du lundi au samedi de 8h30 à 18h30
et dimanche et jours fériés de 9h à 12h

Route de Rochefort, 207/209 - 5570 **BEAURAING** - Tél. 082 71 25 18

OUVERT LE DIMANCHE MATIN

WWW.TOITUREBAY.BE



Suivez-nous



TOITURES

La Garantie d'un toit de qualité



Tél.: 082/74 41 86 - info@toiturebay.be

Rue du Commerce 26 - 5560 Mesnil-Saint-Blaise

TOITURE CHARPENTE ZINGUERIE ISOLATION

Ch. SEVENANTS

Funérailles - Monuments - Caveaux



Salon Notre-Dame

www.funeraillies-sevenants.com

Maison de funérailles :

rue de l'Aubépine 32 à Beauraing
rue de Dinant 17 à Gedinne

Funérariums à la disposition des familles

**Prix suivant votre budget,
dans le respect et la dignité.**

Imaginez ...

imaginons, réalisons

*afin que ce soit une oeuvre
entre vous et nous*

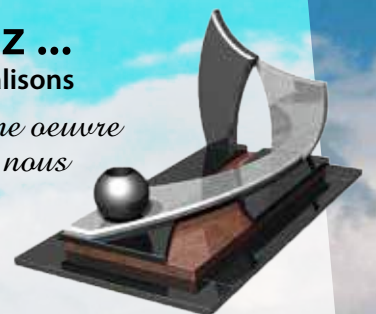

Louise, Christian et leur fille Armony Sevenants - GEDINNE : 061 58 80 70 - BEAURAING : 082 71 26 54

EDITO



Sommaire

- Travaux 5-8
- Jeunesse & enseignement 9-11
- Commerce et entreprise 13-14
- Social 17-19
- Sport et associations 20-22
- Culture 23-24
- Tourisme 26
- Environnement 28-30
- Infos-services 30

Conception & réalisation :

Unimédia Éditions sa
Rue Joba 9 4053 Embourg
Tél. 04 224 74 84 | info@uni-media.be



Rédaction : Rebecca Dotet, avec le concours des services et organismes intervenants
Un article à suggérer ? melanie.havenne@beauraing.be | rebecca.dotet@beauraing.be

Après deux ans de restrictions, l'été qui s'annonce retrouve enfin sa vitalité naturelle avec les rencontres en famille, fêtes de village, joggings, braderie ... autant d'animations attendues par tous. Du côté communal, les derniers mois ont été fructueux ; de nombreux dossiers ont pu avancer ou aboutir : l'inauguration de la salle de Sevry a enfin eu lieu ainsi que celle de la Ferme des Trois Moulins qui a pu accueillir nos artisans pour un marché du terroir bien animé.

Récemment, nous avons pu aussi finaliser l'achat du Parc Sainte-Marie et du château de Beauraing, propriété de l'Asbl Pro-Maria, avec laquelle nous avons trouvé un bon accord afin que ce joyau vert inestimable dans le cœur des Beaurinois reste public. Je profite de cette occasion pour en remercier tous ses membres.

C'est véritablement un moment historique.

Les deux Parcs qui totaliseront 60 hectares sont à nouveau réunis comme à la plus belle époque du château en offrant un cadre unique pour nos activités sportives, culturelles, éducatives.

Une nouvelle carte d'identité se dessine pour notre commune avec un atout touristique supplémentaire pour les années à venir.

Par ailleurs, la liaison cyclable Focant-Wanlin a été acceptée par la Ministre avec 90% d'intervention régionale. Nous avançons aussi sur les dossiers à Feschaux, Honnay, le bâtiment extrascolaire, les diverses voiries ... mais toujours en restant dans nos limites budgétaires.

En effet, si les finances de la commune sont maîtrisées et nous permettent de continuer à avancer, nous devons toutefois être prévoyants, car la crise qui frappe tous les ménages touche aussi bien sûr notre commune.

Chaque dossier est étudié avec encore plus d'attention et par souci de prévoyance, nous avons provisionné des réserves financières en conséquence.

Prendre son avenir en main vaut mieux que rester immobile et regarder les autres avancer.

De plus, la croissance de notre ville dans tous les domaines nous permet d'avoir confiance en l'avenir et dans nos projets.

J'espère toutefois que cette période de crise économique arrive à sa fin et qu'une issue sera trouvée à la guerre en Ukraine pour pouvoir à nouveau envisager l'avenir sereinement, pour nous et nos enfants.

Je vous souhaite un bel été avec vos familles et tous ceux qui vous sont chers.

Marc Lejeune

Bourgmestre de Beauraing



Anthony Adam
BÂTISSEUR INTEMPOREL
Entreprise de construction

Faites appel à un partenaire
de confiance et de savoir-faire !

Tél. 0477 57 91 97

www.votrebatisseur.be • votrebatisseur@gmail.com



Villa bientôt à vendre à SEVRY



Olix D'eco

Magasin de peinture et décoration

Du mardi au samedi
9h30 à 12h30
13h30 à 18h00

Tél.: 082/71 31 20
Rue de Rochefort, 234
5570 BEAURAING

- Peintures
- Tissus-stores
- Papiers peints
- Rev. sol



GUERISSE - MONFORT

BANQUE - ASSURANCES - SOLUTIONS FINANCIÈRES

AXA BANQUE

Rue de Rochefort 168 - 5570 Beauraing
Tél. 082 71 41 41
info@guerisse-monfort.be

Wellness inside

Hypnose et Nutrithérapie



0496/05 82 23

www.wellness-inside.be



Demlenne & fils

HAROL®

- Rue de Dinant 130-132 - 5570 BEAURAING
- info@demlenne.be • www.demlenne.be
- Tél: 082 71 11 51

Portes et Fenêtres Alu/PVC • Verandas • Volets
Protection solaires • Portes de garage
Ferronnerie



Acier & bois/verre Ferronnerie

Cloison vitrée
Bibliothèque
Garde-corps
Lettrage
Escalier
Portail
Table

XAVIER VERMEREN

Mesnil-Église (Houyet)
xaviervermeren.be • 0474 71 97 77

GARAGE LADOUCE MARC & FILS

UNE RÉVISION, UN ENTRETIEN ?
**VOTRE GARANTIE
CONSTRUCTEUR
EST PRÉSERVÉE**

**NOTRE OFFRE COMPLÈTE POUR L'ENTRETIEN
DE VOTRE VÉHICULE**

AMORTISSEURS ÉCHAPPEMENT BATTERIE
FREINS
PNEUS

ET L'ENTRETIEN DE VOTRE CLIMATISATION

EUROREPAR
CAR SERVICE

**RUE DE DINANT, 155
5570 BEAURAING**
082 71 36 14
marcladouce@garageladouce.be

**ET TOUJOURS LA VENTE DE
VÉHICULES NEUFS**
TOUTES MARQUES et
d'occasions récentes

LE CASTEL SAINTE MARIE : NOTRE PASSÉ EST UNE RICHESSE

Le Conseil Communal du 23 mai 2022 a marqué un tournant dans l'histoire de la Ville de Beauraing. En actant le rachat du château et de son parc de 30 ha, la Ville de Beauraing réunit ainsi les deux propriétés : le Castel Saint Pierre et le Castel Sainte Marie, comme cela l'était à l'origine. Le domaine réuni s'étend sur un total de 60ha de forêt, étangs, sentiers bucoliques et 5.000 m² de bâtiments.

Une collaboration de longue date avec l'Asbl Pro Maria, propriétaire des lieux, a permis d'aboutir à cette décision. Tout comme les autorités de la Ville, l'Asbl souhaitait que ce patrimoine exceptionnel reste dans des mains publiques pour bénéficier au plus grand nombre. En regardant dans la même direction, il leur tenait à cœur de préserver cet héritage mais également de développer son énorme potentiel touristique et culturel.

En effet, le château du Castel Sainte Marie, classé depuis 1917, reflète plusieurs époques marquantes de l'histoire puisqu'il a vu passer les assaillants de la Révolution Française ainsi que ceux des deux guerres. Le château incarne aussi des histoires aux allures dramatiques telles que celle du duc d'Osuna et la princesse de Salm, qui investirent tant pour la grandeur des lieux. Les dates marquantes depuis la création du château sont indiquées ci-joint.

A l'avenir, les usages actuels du Parc seront maintenus (activités culturelles, touristiques, éducatives, sportives) et les futurs développements seront envisagés en collaboration avec les acteurs de terrain beaurinois tels que l'Office du Tourisme, le Centre Culturel, les usagers...

Une nouvelle page s'ouvre pour notre commune, à nous d'en écrire l'histoire.

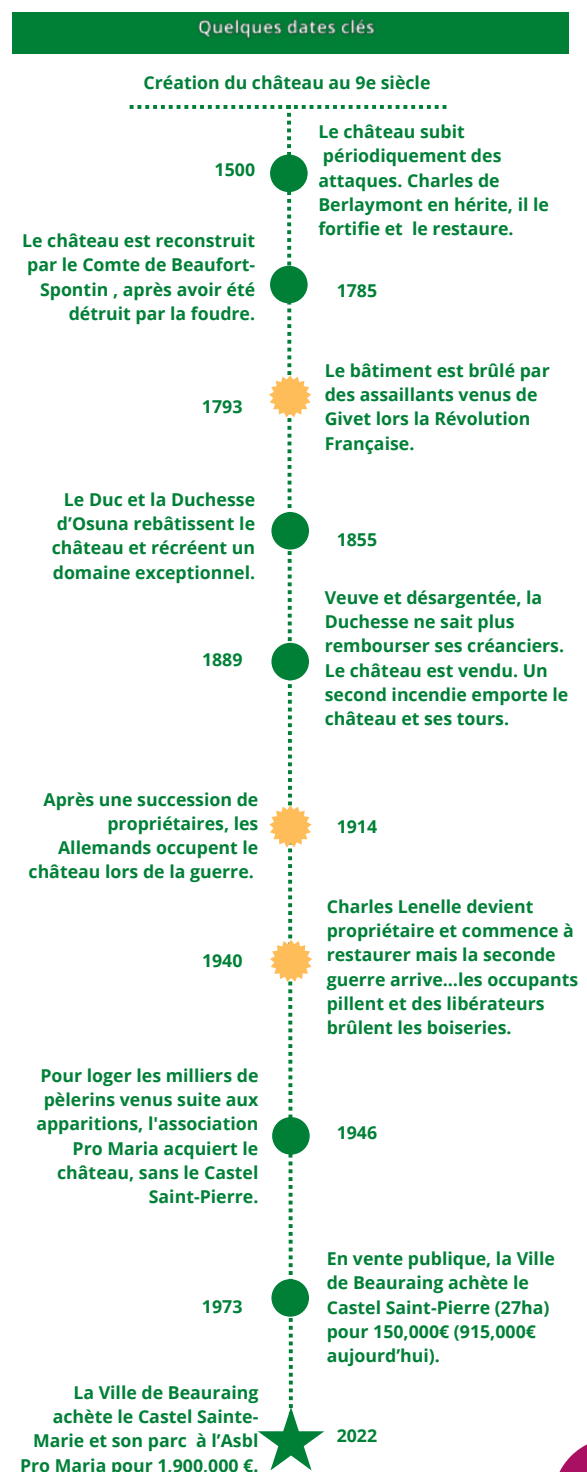



**FAMENNE-ARDENNE
CHASSIS**

082/71.35.52
contact@fac-sprl.be
Rue de Rochefort, 243
5570 Beauraing

www.famenne-ardenne-chassis.be
Suivez-nous sur Facebook

Ateliers de
couture
sur rendez-vous

TISSUS
Assortiment de tissus

Sandra Perpète
Rue de Bouillon, 30 - 5570 Beauraing
0473/848 175

Horaires : mardi, mercredi (2^{ème} et 4^{ème} du mois),
jeudi et vendredi de 13h30 à 18h00.
Samedi de 9h30 à 12h30



Rue de Givet 122
Beauraing
082/71.28.66
etsadam@proximus.be

**ETS
ADAM**
Votre spécialiste en
Photovoltaïque



Moreaux Jasmine

INFIRMIERE A DOMICILE

0473 90 22 57

Beauraing et environs

Tous types de soins



Annina

Une femme sait ce qu'une autre femme désire !



22, rue de Bouillon - 5570 Beauraing
Tél. 082 71 28 89 - **www.annina.be**

BOLON
EYEWEAR



OPTIQUE
de Dinant
UN CERTAIN REGARD

Opticien Optométriste
Rue de Dinant 1 – 5570 Beauraing
082 67 92 62

www.demlenne-culot.be



Demlenne Culot



Rue de Bouillon, 71
B-5570 • Beauraing
T.: 082 71 02 92
contact@demlenne-culot.be

**L'OUTILLAGE
PROFESSIONNEL**

EN MAGASIN

LA MAISON DE VILLAGE DE JAVINGUE - SEVRY EST PRÊTE POUR LA FÊTE!

L'aboutissement est heureux, même si le chemin fut long pour concrétiser l'initiative...

En effet, la CLDR (Commission Locale de Développement Rural), en tant qu'organe consultatif, ayant pour rôle de représenter la population dans l'élaboration du Programme Communal de Développement Rural (PCDR) avait émis cette proposition pour une nouvelle maison de village.

La rénovation de la salle de Sevry était donc une priorité du PCDR, mais il s'est avéré, vu son état de vétusté, que la démolition et reconstruction était la formule la plus adaptée. Ainsi, le projet du PCDR a suivi la procédure administrative qui s'imposait :

- Novembre 2015 : Convention-faisabilité réglant l'octroi d'une subvention et enquête publique pour l'octroi du permis d'urbanisme
- Février-Mars 2016 : Demande puis octroi du permis d'urbanisme
- Août 2016 : Approbation par le collège communal du projet définitif pour la démolition du bâtiment existant et la reconstruction de la nouvelle Maison de Village
- Décembre 2016 : Convention réalisation réglant l'octroi de subvention à la commune de Beauraing par le SPW- Direction du Développement Rural
- 2017-2018 : Etudes de reconstruction du bâtiment par le bureau d'études de l'INASEP
- Mars 2018 : approbation de l'attribution de marché de travaux à la société SA « Créer Rénover Construire » de COUVIN.

Nathalie Nézer, présidente du comité, confirme que le sens de la convivialité n'a jamais disparu dans les villages de Sevry et Javingue :

Durant la démolition, nous nous sommes toujours débrouillés pour poursuivre nos activités. Bien sûr, il fallait mettre toute une logistique en place avec des chapiteaux, cabines de toilettes, un groupe électrogène, ...mais il n'était pas question de nous arrêter du jour au lendemain. L'année passée, nous avons la chance de pouvoir nous rassembler chez Pascal Fortuné qui mettait à disposition un grand



terrain et nous avons encore constaté que nous vivons vraiment dans un village solidaire!

Avec cette nouvelle salle, tout sera plus simple, pour nos activités mensuelles (repas entre villageois) autant que pour nos activités annuelles mais en un premier temps, nous allons prendre nos marques!

La maison de village de Javingue Sevry aura coûté 441 650 EUR de travaux et 44.165 EUR d'études et surveillance de travaux, dont 80 % ont été financés par la Région Wallonne.



NOTRE PETIT PATRIMOINE MIS EN VALEUR

Outre les travaux de voiries communales et d'entretien, nos équipes du service travaux ont poursuivi les tâches d'embellissement et de valorisation de notre petit patrimoine local.



Remise en peinture
du Jubé de l'église de Felenne



Réhabilitation
de la Croix du Castel St Pierre



Rénovation
de la fontaine de Neuville



Réparation
à la chapelle de Feschaux



Nettoyage et nouvel empierrement
pour le Monument aux morts
de Vonêche



Elagage, nouvel empierrement
dans l'allée centrale et
fleurissement du calvaire funéraire
au cimetière de Vonêche



LES ÉCOLES COMMUNALES RÉPONDENT À L'APPEL DU LARGE !

Les élèves des écoles communales se sont rendus à la mer du Nord... mémorables rencontres et découvertes captivantes étaient au programme... ils nous racontent :

« Le lundi 25 mars, nous sommes partis pour une semaine en classes de mer à La Panne.

Après un long mais bon trajet, nous avons profité d'un délicieux repas. Pour ce premier jour, nous sommes allés sur la plage à la recherche de toutes sortes de coquillages. Grâce à une clé de détermination, nous avons pu les nommer. Nous avons même eu la chance de participer à la pêche aux crevettes (merci Michel Rezette).

Le lendemain, nous avons pris le tram direction le Raversijde, un musée sur la Première Guerre mondiale. Ensuite, nous avons fait un tour en bateau sur l'Yser jusqu'à son embouchure dans la mer du Nord. Notre guide nous a expliqué plein de choses et nous avons même vu des phoques. Nous avons remporté le diplôme du marin car nous avons bien répondu aux questions posées.

Le mercredi matin, sous forme d'un jeu de piste avec lecture de carte, nous sommes allés découvrir les points historiques de la ville de La Panne. Ensuite, vu que la météo était clémente, nous avons pu profiter de la plage : trous, courses, football... L'après-midi, nous sommes partis en bus vers la tour de l'Yser, un lieu de commémoration en hommage aux soldats morts sur le front entre 1914 et 1918. Nous avons terminé la journée en assistant à un spectacle son et lumière sur la digue.

Le jeudi, nous nous sommes rendus en petit train sur le site du musée Nachtegaal où nous sommes transformés en pirates à la recherche d'un trésor. L'après-midi, nous avons fait du cuistax et nous avons à nouveau profité de la plage. Notre dernière soirée a été musicale, chantante et entraînante grâce à un blind test.

Et le vendredi était déjà là... Nous avons juste eu le temps de ranger nos chambres et faire nos valises avant de reprendre le bus pour rentrer à Beauraing.

Quelle belle semaine, nous revenons la tête remplie de souvenirs ! »

CONSEIL DES ENFANTS : MISSIONS ACCOMPLIES !

Le CCE n'a pas failli à ses engagements durant le printemps.

Touchés par la situation de la guerre en Ukraine, les enfants ont ressenti le besoin d'agir. Pour cela, ils ont choisi de venir en aide aux enfants ukrainiens réfugiés chez nous, en organisant une grande récolte de matériel scolaire. Les représentants du conseil des enfants ont mené leur campagne de récolte dans les écoles communales et celles de Beauraing. Des outils essentiels aux écoliers ont ainsi pu être récoltés : mallettes, classeurs, trousse, cahiers... ont été rassemblés et puis distribués, via le CPAS, aux enfants ukrainiens.

Certains membres du CCE se sont aussi acquittés de tâches environnementales : durant l'action Be Wapp (Wallonie Plus Propre), ils ont arpenté des rues de Wiesme, ramassant des déchets polluants. Ce sont principalement des plastiques et des mégots de cigarette qui sont passés du circuit illégal et polluant au circuit « régulier » grâce à l'action des enfants.

Enfin, un projet leur tient encore à cœur et il est en bonne voie à l'heure actuelle : celui de rencontrer les personnes âgées installées au Clairval. Réaliser des activités avec les Aînés, se promener, et surtout les entendre raconter des histoires de leur vie passée...

Malgré une longue période de covid qui l'avait mis en pause, le CCE a su rebondir et se sera décidément bien impliqué...bravo à tous !

Contact :

Amélie Léonet | Tel : 082 710 041 | amelie.leonet@beauraing.be





Dulauroy Caroline

0471 29 21 30

Minet Sylwia

0479 82 26 33

Kielbasa Nathalie

0478 73 45 58

- Infirmières indépendantes à domicile
- Tous types de soins, toilette
- Injections, Soins palliatifs

7j/7 Beauraing et alentours



Pearle
opticiens

Rue de Bouillon 34
5570 Beauraing

☎ **082 61 23 53**

louise.navet@pearleopticiens.be

Lundi de 13h à 18h • Du mardi au vendredi
de 9h30 à 12h30 et de 13h30 à 18h
Samedi de 9h30 à 18h

Closse
Construction

ENTREPRISE GÉNÉRALE DE CONSTRUCTION

Rue des Vergers, 4 - 5573 Martouzin-Neuville
tél: 082 61 11 91 - gsm: 0474 96 02 61
mail: info@close-construction.be

www.close-construction.be

Horti Wieme

Matériel pour Espaces verts

rue de Bouillon, 259 - 5574 PONDRÔME
Tél. 082/71 27 46 - horti.wieme@live.be
www.hortiwieme.be



Garage MARCHAL SPRL
Electronique Automobile
Mécanique
Carrosserie Agréée



OCCASIONS :

RENAULT CLIO	06/2016	Dies.	156.000 km
VW GOLF TSI	06/2018	Ess.	111.000 km
VW GOLF TSI	06/2018	Ess.	114.000 km

Tél 061/58 81 89 garagemarchal@hotmail.be
Rue des Eschamps 12 5575 VENCIMONT

**FLEURS
DARDENNE**

BEAURAING TROPICAL



FLEURS ET DÉCO

Route de Dinant, 167 • 5570 Beauraing • Tél. 082 71 13 08
www.beauraingtropical.be • beauraing.tropical@skynet.be

SRL GEOFAMENNE

Mesurages, bornages, expertises, états des lieux,
nivellements, implantations, permis d'urbanisation, ...

ROUSSEAU Damien & Jean

Géomètres-Experts GEO 04 / 0028 & 0029

Rue de la Genette, 32 Rue du Bois d'Uchy, 62
5570 BEAURAING 5573 MARTOUZIN

E-mail: geometre@geofamenne.be

Tél 082.712454 GSM 0476.210764

animal City

Accessoires pour animaux, aliments pour petits élevages
Accessoires de pêche et d'équitation
Egalement produits de jardinage, semences, engrais
décorations, pellets de chauffage et charbons...
Ouvert du lundi au samedi de 8h30 à 18h15
Tél. 082 71 15 91

WINENNE D'ANTAN, SOUS LE REGARD DES ENFANTS

En partenariat avec le Centre Culturel, l'école de Winenne a décidé de répondre à un appel à projet lancé par la Fédération Wallonie Bruxelles. L'idée de ce projet était de raconter le passé du village sous le prisme de l'enfance, à travers diverses anecdotes inspirées du livre « Winenne, notre enfance de 1939 à 1951 » de Gustave Angot.

Pour le mener à bien, toutes les classes se sont mobilisées en approfondissant une discipline particulière : les plus petits ont fait des travaux d'éveil musical avec la reconstitution d'une troupe, « les Moissonneurs », qui se produisait en fanfare tandis que les 1^{res} et 2^{es} années ont travaillé la photographie (recherches, collages, dessins, ...) en collaboration avec l'artiste Xavier Al Charif.

Les plus grands, de 3^e et 4^e année, ont retrouvés et reconstitués d'anciens jeux pendant que leurs aînés, de 5^e et 6^e ont créé une pièce de théâtre itinérante à travers le village. Cette dernière mettait en scène deux gendarmes à la recherche d'un petit chapardeur, avec le soutien de l'autocariste Toussaint qui prêtait un bus d'époque à l'occasion de ses 100 ans!

C'était donc journée exceptionnelle, qui s'est déroulée dans la bonne humeur, pour un plaisir transgénérationnel total! à rééditer?

Contact :

M^{me} Sophie Verhelst | ec002788@adm.cfwb.be



Compte rendu de ceux qui y étaient :

« C'est à bord de l'autocar que la découverte a commencé sur la place du monument où les P5-P6 de madame Amandine Massart ont joué divers sketches du livre et de poursuivre par une découverte, dans le décor d'un vieil estaminet d'époque tenu par la jeunesse, des objets et photos d'antan. Déjà, monsieur Gérard Ninin et ses P3-P4 nous attendait dans la cour de l'école primaire, en habit de maître d'école avec la présentation d'anciens jeux de cours et d'une exposition de vieilles cartes géographiques ou d'anatomie et divers objets de l'après-guerre.

Un peu plus loin, sur une autre place, madame Charlotte Deneffe et ses élèves de P1-P2 nous ont mis au défi avec un jeu d'énigmes sur l'histoire des autocars Toussaint et nous ont présenté leurs compositions à partir d'anciennes photos de divers bâtiments de Winenne.

Le voyage s'est terminé dans la cour de l'école maternelle où Florine Cousin et Fabienne Rochez ont revisité avec leurs élèves de maternelle la danse des moissonneurs, autre ancienne tradition du village.

Chacun a pu se rafraichir et se restaurer avant de pousser la chansonnette en compagnie de Pascal Fortuné qui, comme à son habitude a mis l'ambiance ».

Conservatoire Adolphe Sax ARTS & SCENE
Implantation de Beauraing
Rue de Dinant, 23 à Beauraing

MUSIQUE
Eveil musical
Formation musicale
Instruments à vent
Violon
Guitare
Piano
Cor
Musique de chambre
Ensemble instrumental
Chant d'ensemble
Chant individuel

DANSE
Eveil à la danse
Danse classique

THÉÂTRE
Formation pluridisciplinaire
Théâtre

COURS GRATUITS POUR LES MOINS DE 12 ANS

Inscriptions sur RDV au 0477 87 90 22
à partir du 22 août
beauraing@conservatoire-dinant.be
Fin des inscriptions le 30 septembre

VILLE DE BEAURAING
Au cœur de nos campagnes

LES ÉCOLES COMMUNALES DE BEAURAING
Créer ses racines, s'épanouir et faire vivre son village

Dion
Feschaux
Focant
Honnay
Ponderôme
Vonèche
Winenne

Ecoles numériques
Projets culturels et citoyens
Ecole du dehors à Honnay et Focant

Garderie à partir de 7h15 jusqu'à 18h30
Fournitures scolaires GRATUITES
Apprentissage du néerlandais dès la 1ère
Soutien pédagogique
Activités, animations, sorties pédagogiques

Implantations de Winenne, Dion, Feschaux :
direction.ecole.beauraing@skynet.be | 082/61 22 80

Implantations de Focant, Ponderôme, Honnay, Vonèche :
ec095352@adm.cfwb.be | 082/22 44 96
<https://efcbeauraing.wixsite.com/efcbg>

Avec le soutien de :
Agence de Beauraing

T +3282610350
beauraing@
bnpparibasfortis.com



BNP PARIBAS
FORTIS

La banque d'un monde qui change



Virginie FIEVET
0479 88 44 45
Noémie GASIA
0476 06 70 22

Infirmières indépendantes
Soins à domicile
Agréées toutes mutuelles

NOUVEAU : référente en soins de plaies

Rue de Wellin 213
5570 Honnay

Entité de Beauraing et ses alentours

Tout pour les travaux d'aiguille
Mercerie
Marie-Laure
OUVRAGES - LAINES
MERCERIE
Un choix que vous n'imaginez pas
Fermé lundi et jeudi
rue de Berry, 50 • 5570 BEAURAING
Tél. 082/66.64.99

Frédéric Brock | Anthony Toma | Olivier Callant

hove
architecture

Place de Seurre 17 - 5570 Beauraing
+32 82 85 99 90 | contact@hove.pro
www.hove.pro

La Cave
de
BATISSE
Alain Barbier

Rue des Clos Fleuris, 22
5570 Beauraing
T. 082 74 46 42 - 0476 44 83 12
lacavedebatisse@proximedia.be
www.cavedebatisse.be

Vaste choix de vins rosés et de vins rouges d'été

COBEGOM

rue de Dinant, 159
5570 BEAURAING
Tél.: (082) 71.28.95
Fermé le lundi
www.cobegom.com

VENTE - MONTAGE

- Pneus tourisme
- Camionnettes
- Géométrie électronique
- Amortisseurs
- Echappements
- Plaquettes de freins
- Jantes alu
- Batteries

ROCHETTE
& FILS

Chauffage - Sanitaire
Poêlerie - Energies renouvelables
Climatisation - Ventilation

BEAURAING - 082/71.18.89 - 0497/42.20.58

COMMERCE ET ENTREPRISE

LE CIRCUIT COURT VOLERA-T-IL À NOTRE SECOURS ?



Avec le changement climatique, la production et l'approvisionnement en matières premières, nous ressentons déjà une certaine inquiétude... cela s'est amplifié en raison des récents événements mondiaux et de leurs conséquences directes, alors que les effets à long-terme sur notre consommation ne sont pas encore tous connus. Devant cette situation déstabilisante, certains n'ont pas attendu pour prendre les devants et fournir des produits locaux de qualité. Des distributeurs mettent également un point d'honneur à valoriser les produits locaux.

En effet, ce que nous appelons le circuit court induit un minimum d'intermédiaire entre le producteur agricole ou horticole et le consommateur. Ce mode de consommation présente de nombreux avantages :

- ✓ **Fraicheur et qualité** : on sait où et comment est produit l'aliment... il est de saison et récolté récemment : vitaminé à souhait!
- ✓ **Prix juste** : on privilégie les personnes de la région, qui bénéficient directement des achats, pour un prix plus juste.
- ✓ **Durable** : moins de pollution due au trajet et moins d'emballage.
- ✓ **Economique** : acheter en circuit court, c'est s'organiser et mieux choisir ses quantités...il y a donc moins de gaspillage.
- ✓ **Sécurité** : nos choix comptent pour soutenir et sécuriser notre accès à l'alimentation

Vous êtes producteur à titre principal ou complémentaire ? Signalez-vous auprès de la Ville de Beauraing, qui travaille sur la réalisation d'une brochure d'information sur ses producteurs locaux! (rebecca.dotet@beauraing.be)

Et la PAC dans tout ça ?

La PAC (Politique Agricole Commune) a été lancée en 1962 par l'Union Européenne, en partenariat avec le secteur agricole, avec divers objectifs tels que l'amélioration de la productivité agricole, l'approvisionnement stable en denrées alimentaires à un prix abordable ou une aide au revenu des agriculteurs. Les objectifs de base ont évolué, intégrant notamment des normes sanitaires élevées, des dimensions liées au changement climatique, à la préservation des zones rurales etc.

Dans la pratique, les choses ne sont pas si évidentes : les investissements pour répondre aux normes sont très lourds et encouragent les exploitations intensives. Le métier, déjà soumis aux incertitudes climatiques, l'est aussi face aux aléas des marchés financiers qui fixent les prix, les revenus des agriculteurs européens sont inférieurs d'environ 40% aux revenus non-agricoles ; peu de jeunes s'engagent dans le métier,...

En 2023, une nouvelle PAC devrait entrer en application... les syndicats agricoles se sont donc mobilisés pour veiller à ce que l'on tienne compte de leurs difficultés, refusant la tendance vers une agriculture à 2 vitesses. Le Plan Stratégique wallon (PSw) pour appliquer cette future Politique Agricole Commune (PAC) 2023-2027 a d'ailleurs été soumis à enquête publique du 20/05 au 08/07/2022 (<https://agriculture.wallonie.be/plan-strategique-pac-2023-2027>).

Nous espérons que la nouvelle réglementation permettra de faire face aux défis, mais n'attendons pas pour agir... achetons local autant que possible!

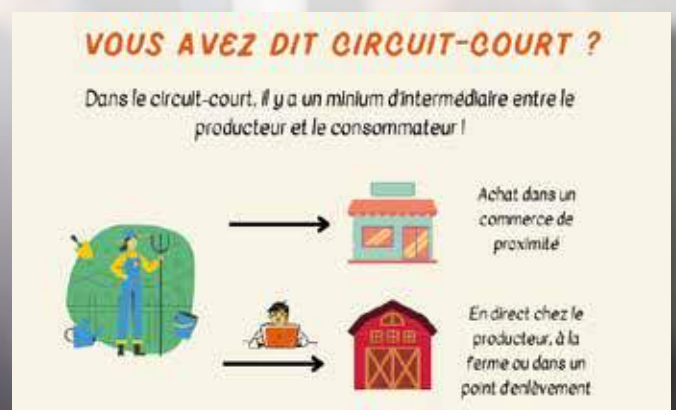



JOB

VOUS ÊTES CHERCHEUR D'EMPLOI? LA MAISON DE L'EMPLOI SE RÉINVENTE POUR VOUS ÉPAULER!



forem

Suite à un appel à projets du FOREM, la **Maison de l'Emploi de Beauraing déploie, avec ses partenaires, différents modules de formations** à Beauraing :



- **Risesmart/ Randstad** avec sa formation « **OrienTalent** », un parcours direct vers l'emploi de **37h** étalées sur **7** semaines, pour valider plus complètement votre orientation professionnelle, sans stage. Sélection et entrées permanentes.



- **La Calestienne** avec sa formation « **Coaching -Emploi** », un parcours intensif vers l'emploi de **126h** étalées sur **8** semaines, vous permettant de vous (ré)-orienter, de vous outiller et de rechercher un emploi, ainsi que de réaliser un stage en entreprise de 38h. Sélection en septembre pour entrée en formation prévue début octobre.



- **Le Centre d'Action Culturelle de la Province de Namur (CAI)** avec son projets « **Levons les freins!** » un parcours intensif à destination des personnes étrangères ou d'origine étrangère. Cette formation de **78h** étalées sur **12** semaines, permettra aux candidats de travailler leur orienta-



tion professionnelle, de s'outiller et de rechercher un emploi et, le cas échéant, de bénéficier d'un mentorat spécifique en entreprise. Sélection à partir de Septembre pour des entrées régulières à partir de début octobre.

- **Solidarité Emploi Logement de Ciney avec sa formation « A.C.C.O.R.D. »**, un parcours direct vers l'emploi de **11h** étalées sur **4** semaines, pour vous aider à valider votre orientation professionnelle et décrocher un stage en entreprise. Sélection et entrées permanentes. Également proposée à Gedinne.

Formations à destination des demandeurs d'emploi et défrayées à 1€ brut/h, en plus des frais de déplacements, de crèche et garderie éventuels.

Contact :

La maison de l'Emploi
maisondelemploi.beauraing@forem.be
Faubourg Saint Martin 26 5570 Beauraing
082 21 01 12

UNE PERMANENCE POUR ENTREPRENDRE

Vous souhaitez devenir indépendant-e et vous voulez mettre toutes les chances de votre côté ?

Job'In, la maison de l'emploi de Beauraing et le coworking de Beauraing s'associent pour vous proposer en accompagnement sur-mesure!

Une fois par mois, Johan vous reçoit gratuitement et sans engagement (entre 30 min et 1h) afin de répondre à vos premières questions.

Il vous expliquera également en quoi consiste cet accompagnement et vous proposera un plan d'action concret.

Intéressé-e ?

Contactez la maison de l'emploi ou
Johan Buck de Job'In.
Johan.buck@jobin.be
maisondelemploi.beauraing@forem.be



BEAURAING

**Golinvaux
Bertinchamps sprl
BANQUE ET ASSURANCES**



route de Bouillon 74-76
5570 Beauraing
Tél. : 082 71 31 24 - Assurance
Tél. : 082 71 10 95 - Banque
Fax : 082 71 15 01
pascal.golinvaux@portima.be
www.golinvaux-bertinchamps.be

OUVERTURE BANQUE

lundi de 9h à 12h et après midi sur rdv
mardi sur rdv
mercredi de 9h à 12h et après-midi sur rdv
jeudi sur rdv
vendredi de 9h à 12h et après-midi sur rdv



Les autres montent des composants... chez KL, nous assemblons des PC sur mesure avec passion !

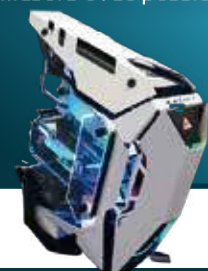

082 21 93 73

Tout pour le particulier & professionnel



- Caisse enregistreuse tablette & smartphone Plug & Pos
- Numéro 1 des caisses sur tablette à Bruxelles & en Wallonie.
- Déploiement réseau câblé, Wi-Fi (hôtel, restaurant, salle de séminaires, bureau, ...)
- Spécialiste PC fixe hautes performances ! (stations de travail, gaming sur mesure, clés en main)
- Tout matériel informatique & large gamme de services

Rue de Dinant, 3 - 5570 Beauraing - info@klcomputer.be - www.klcomputer.be



**Garage Mineur
/ Emeric Car**

**MÉCANIQUE ET CARROSSERIE
AUTOMOBILE ET UTILITAIRE
VÉHICULES OCCASIONS**

ACHAT - VENTE - DÉPÔT



**CLIMATISATION • PNEUS • VITRAGE
VITRE TEINTÉE • ATTACHE-REMORQUE**

Route de Rochefort 362 • 5570 Beauraing
0488 057 011 • 082 66 77 01
www.garage-mineur.be



La plus grande entreprise de la région
vous propose ses différents services:

- Conditionnement de divers produits (secteur **alimentaire** compris), dépositaire fiscal agréé
- Bûches et Bois d'allumage
- Reliure artisanale et semi industrielle
- Service lavoir
- Travaux extérieurs (aménagement, création de jardins, de plans d'eau, pose de clôtures, peinture, carrelage, isolation, pose de châssis, menuiserie...)



Route de Rochefort 201-203 ■ 5570 BEAURAING ■ Tél. 082/711972



Le Clairval

Maison de Repos et de Soins

Ouverture le 1^{er} juillet 2022, d'une nouvelle construction de 6 nouveaux appartements Résidence-Services.

Contactez-nous :

Service social au 082 68 72 16 ou servicesocial@leclairval.be (visites sur RDV)
Rue du Forbo, 15 - 5574 PONDROME (Beauraing) - Direction : Jean-Yves SKA



www.leclairval.be

LE POURQUOI PAS



Leffe brune et blonde à la pression
Tél 082/71.27.26



GILSON Michaël

Terrassement -
Aménagement extérieur
Location de containers - Pavage
Pose de tarmac
Travaux de voiries - Démolition
Travaux publics



Rue de Vonêche, 7
5575 Vencimont
Tél.: 0473/66.83.16
E-mail: gilsonmichael@outlook.com
WWW.GILSONMICHAELTERRASSEMENT.BE

CENTRE **ESSO** ARDENNES-CONDROZ



*Une chaleur!
d'avance*



Ets Warin s.a.

LE DISTRIBUTEUR OFFICIEL
ESSO DANS VOTRE REGION

Beauraing 082/71.33.66

Graide 061/51.10.26

Hastière 082/64.44.44

Carrefour
market
Famille Demars Beauraing

Rue de Rochefort, 37
5570 Beauraing

082/71.02.30



Spécialiste des produits locaux
avec

130 producteurs locaux

Ouvert du lundi au samedi de **8h30 à 19h** et tous les **dimanches** et jours fériés de **8h30 à 18h**.

SOCIAL

ГОВОРИТЬ ПО-ФРАНЦУЗСКИ НЕ ТАК ПРОСТО (PARLER FRANÇAIS N'EST PAS SI FACILE)

Suite à l'arrivée de réfugiés ukrainiens dans notre commune, le CPAS a souhaité organiser un cours de « Français Langue Étrangère ».

Cette étape était essentielle pour permettre une bonne intégration mais aussi pour favoriser la rencontre et le lien entre les migrants.

Pour ce faire, le Centre d'Action Sociale a pu bénéficier de l'aide du Centre FEDASIL de Pondrôme. Lors d'une nouvelle séance de cours de FLE qui devait débiter à la mi-mai, des places ont été réservées pour une vingtaine d'ukrainiens. Exceptionnellement, pour des raisons de mobilité, les cours se donnent au Centre Culturel de Beauraing dans un local transformé momentanément en salle de classe pour adulte. La gestion et le suivi de cette session est assurée par Florian Bernard, assistant social engagé spécifiquement pour l'accompagnement des Ukrainiens.

L'apprentissage du français est réparti sur plusieurs modules de 120 périodes de cours. Le premier module de cours permet d'acquérir le niveau dit élémentaire (compréhension globale, connaissance et utilisation active, orale et écrite d'éléments de base) et se clôture par un examen et par la délivrance d'une attestation de réussite.

À Beauraing, 25 à 30 personnes participent donc à ces cours dans l'espoir de mieux comprendre et se faire comprendre. Or, ce qui peut paraître simple nécessite malgré tout bien des efforts.

L'enseignante se confie sur ce cours qu'elle donne avec le sourire :

Mes élèves sont majoritairement des personnes qualifiées et diplômées. Certains ont des notions de français et d'anglais (les plus jeunes surtout) tandis que d'autres n'en n'ont pas du tout; certains sont très scolaires, d'autres trouvent leur motivation ailleurs... puis à ce niveau on doit reprendre l'apprentissage des sons et de l'alphabet car le cyrillique s'écrit et se prononce différemment. L'âge est aussi déterminant car on assimile beaucoup plus rapidement lorsqu'on est jeune.

Si les sujets abordés pour apprendre le français sont simples et universels, elle ne rentre pas en profondeur dans tous les lexiques :

Il y a des sujets que je préfère éviter, comme ceux de la famille, ou de la situation en Ukraine. Les apprenants n'ont pas la tête à la fête : ils ont perdu leurs maisons, leurs familles, et doivent tout remettre en question, se reconstruire à partir de rien... Alors, ce cours est aussi un moyen de se changer les idées, d'en apprendre sur les autres, sans penser aux désastres causés par la guerre.

Un cours pour apprendre donc, mais aussi pour se reconstruire, tisser des liens et créer une place dans la société... mais il n'y a pas de miracle, la pratique quotidienne sera aussi primordiale pour assurer la réussite de ce parcours d'apprentissage.

« Avoir une autre langue, c'est posséder une deuxième âme » disait Charlemagne...



buromat



Scolaire • Bureau • Beaux-Arts & Loisirs

Fournitures de bureau / Mobilier de bureau
Consommables Informatiques
Fournitures scolaires / Copy Service
Beaux-Arts / Hobby Loisirs
Articles Cadeaux

alainbrack@gmail.com • www.papeterie-buromat.be



Rue de Rochefort 72 • 5570 BEAURAING • T. 082/71.42.14 • F. 082/71.20.91



TOUSSAINT
TRAVEL



rue des Ardennes 321
5570 BEAURAING
Tél : 0032 (0)82/71.18.13
Fax : 0032 (0)82/71.31.56
info@voyages-toussaint.be
www.atravel.be/



toussaintautocarofficiel



ATHENEE ROYAL NORBERT COLLARD DE BEAURAING

« Agissez toujours comme s'il était impossible d'échouer » W. Churchill

Enseignement

Maternel - Primaire - Secondaire - CEFA

Unique à Beauraing : Certificat de qualification **A2**
pour la section «Agent d'Education»

Secondaire : Tél. : 082 7113 02

Fondamental : Tél. : 082 7118 37

www.arnc.be

AR Norbert Collard Beauraing

Inscription toute l'année

Enseignement Secondaire :

Général - Technique - Professionnel

CEFA - Enseignement en alternance

- vendeur/vendeuse

- cuisine

Nouveau : 7P gestion de petites entreprises en alternance



Le Clairval

Résidence services

Maison de vie et de soins

Situé à 4 km de Beauraing, le Clairval est un cadre de vie familial et chaleureux, entouré de nombreux espaces verts. Notre maison peut accueillir 95 personnes dont 10 pour des courts-séjours. Notre volonté est de pouvoir mettre à votre disposition un encadrement de qualité correspondant à vos besoins, c'est pourquoi nous vous proposons **23 appartements Résidence-Services**.

Si vous souhaitez en savoir plus, vous pouvez contacter :

Service social au 082 68 72 16 ou servicesocial@leclairval.be (visites sur RDV)

Rue du Forbo, 15 - 5574 PONDROME (Beauraing) - Direction : Jean-Yves SKA



www.leclairval.be

C. PAS FICHU! UN NOUVEAU PROJET D'ÉCONOMIE SOCIALE PORTÉ PAR LE CPAS DE BEAURAING ...



En janvier dernier, la Ville de Beauraing signait une convention de partenariat avec la Ressourcerie Namuroise pour la collecte de nos encombrants ménagers à domicile. Cet accord était fortement attendu par le CPAS pour mettre son initiative d'économie sociale sur les rails...

Le projet « C. PAS Fichu ! » consiste à collecter **gratuitement à domicile** tous les encombrants encore **en bon état, avant** le passage de la Ressourcerie Namuroise sur la commune de Beauraing. Après l'enlèvement, ce mobilier est revalorisé pour ensuite être redistribué.

Qui peut faire appel aux services de la Ressourcerie / CPAS de Beauraing ?

Tous les citoyens de la commune peuvent faire appel ce service gratuit !

En pratique :

Vous pouvez téléphoner à La Ressourcerie Namuroise au 081 260 400 du lundi au vendredi de 8 h 30 à 16 h 30 ou entrez votre demande via le formulaire en ligne sur www.laressourcerie.be/collecte.

Pour le dépôt de vos encombrants en bon état, vous pouvez également vous rendre directement sur place les **mardi, mercredi et vendredi de 14 h à 17 h** à l'ancien arsenal des pompiers (rue de Rochefort, 219), entre la Croix-Rouge et le Recyparc où un magasin ouvrira prochainement ses portes.

En coulisses, comment ça fonctionne ?

C'est la commune qui paie le service directement sur base des tonnages récoltés. Cependant, le nouveau projet du CPAS permettra d'alléger la facture et contribuera à un tout nouveau système d'économie circulaire ! Tous les encombrants en bon état et/ou réutilisables seront ainsi collectés par le CPAS pour une revalorisation et une redistribution locale par l'intermédiaire d'un magasin. Le restant sera emporté par la Ressourcerie à Suarlée. Ce projet est nourri d'une triple ambition : une ambition sociale, écologique et économique. Il permettra de créer de l'emploi notamment pour accompagner, former et réinsérer des personnes éloignées du marché de l'emploi. Au travers de ces nouvelles activités de collecte et de revalorisation, le CPAS de Beauraing participera à la gestion de nos encombrants de manière optimale pour l'environnement. Il partira du principe que le débouché le plus favorable est la réutilisation au travers d'activités de préparation au réemploi et de remanufacture.

Encore plus de service ...

Enfin, par cette nouvelle initiative, le CPAS souhaiterait également proposer un système de **dépôt-vente**. En effet, vous aurez bientôt l'occasion de vous défaire de vos anciens meubles (et autres mobiliers en tout genre) en les déposant pour exposition et vente afin d'en récupérer une partie investie. De quoi également encourager le réemploi et l'économie circulaire ! Affaire à suivre ...

Contact :

Caroline Cornet | ccornet.cpas@beauraing.be

1 Meubles, mobiliers, objets anciens, canapés, fauteuils, objets de décoration, luminaires, vintage, objets insolites

APPEL À CANDIDATURE : LE CONSEIL CONSULTATIF COMMUNAL DE LA PERSONNE HANDICAPÉE (CCCPH) SE RENOUVELLE.

Le vivre-ensemble, quelle que soit notre différence, reste une préoccupation importante à Beauraing.

Pour rappel, le CCCPH avait été mis en place en 2019 avec des objectifs visant à : intégrer les besoins des personnes handicapées dans la politique communale. Il est à l'initiative de mesures récentes comme l'achat d'un élévateur pour la piscine et l'organisation de cours de natation (en partenariat avec les Arapaimas, club de natation de Beauraing) ou encore la mise en place de panneaux spécifiques pour place de parking handicapés (en partenariat avec le lions club).

En pratique, être membre du Conseil signifie :

- participer activement à la politique communale qui touche aux personnes handicapées
- prendre part à la vie de la Ville et devenir citoyen actif
- devenir « Ambassadeur » des actions et relayer l'information

Le CCCPH est formé de **10 (minimum) à 15 (maximum) personnes domiciliées dans la commune** qui se répartissent selon des critères bien définis.

En outre un représentant du personnel de l'administration communale, des personnes ressources des services communaux et deux membres du Conseil communal doivent siéger au CCCPH à titre de personne-ressource, d'agent de liaison ou de conseiller mais sans voix délibérative.

Vous êtes porteur d'un handicap, aidant proche ou intéressé par la problématique du handicap et vous voulez agir ?

Envoyez votre candidature (lettre de motivation et coordonnées) pour le 01 septembre 2022 au plus tard à

Madame Marie-Claire DEMARS, Présidente du CPAS

Place de Seurre 7 - 5570 Beauraing

Ou par email : mcl.demars@beauraing.be

SPORT ET ASSOCIATIONS

FIONA MERTENS : LE CYCLISME PROFESSIONNEL SE FÉMINISE !



On peut la croiser sur son vélo de route, lorsqu'elle donne cours d'éducation physique dans l'entité de Beauraing ou ... dans les rubriques sportives de nos journaux. Du haut de ses 25 ans, on peut dire de Fiona qu'elle est tombée dans le cyclisme quand elle était toute petite.

Issue d'une famille pondrômoise sportive (ses deux tontons, Patrice et Yves Rolin ainsi que son papa étaient coureurs cyclistes, sa maman soigneuse et un frère mécanicien propriétaire du magasin Hard'n cycle à Ponderôme), elle était aux premières loges pour aller voir toutes les courses !

Observatrice passionnée des retransmissions de cyclocross, elle entendait parfois des commentaires quelque peu conservateurs : « rouler dans la boue ... ce n'est vraiment pas un sport pour les femmes ». Elle n'allait pas s'arrêter pour si peu ...

Dui, comme beaucoup de filles, j'ai été initiée à la danse classique, que j'aimais bien pour la discipline et la précision ... mais les sports d'endurance m'ont vite attirée : tennis, course à pied, cross et puis le vélo s'est imposé. J'ai commencé il y a environ 5 ans, ce qui est plutôt tard pour débiter le cyclisme et vouloir devenir professionnel.

J'ai démarré avec des cyclo-cross dans le challenge de la province de Namur. Puis, j'ai essayé les courses sur route et j'ai adoré !

Le club de cyclisme de Mettet m'a alors proposé de les rejoindre, ce qui me permettait d'avoir une licence et de participer à des courses. J'ai donc commencé dans la catégorie des hommes de plus de 50 -60 ans, ensuite j'ai fait des courses avec les filles, des courses de « kermesse » ouvertes à tous, pros ou amateurs avec une licence. Au début j'étais un peu larguée : les relances après chaque virage étaient assez compliquées et c'était très impressionnant de rouler en peloton.

Il y a quelques années, le cyclisme féminin n'était pas aussi médiatisé qu'aujourd'hui. Maintenant, presque toutes les équipes hommes ont leur équipe femmes au niveau « World Tour » ou « Continental » UCI (Union cycliste internationale). J'ai la chance de faire partie de la première équipe féminine de cyclisme wallonne, l'équipe Bingoal Wallonie Bruxelles Ladies. Tout comme la beaurinoise Alexia Wauthélet d'ailleurs, qui est dans la catégorie junior.

Qu'est-ce que ça implique en termes de temps et de conditions d'entraînement ?

L'entraînement, c'est presque 7 jours sur 7. Je dirais entre 15 et 17h par semaine. On a une application qui nous permet de gérer ce temps et les différents entraînements.

En ce qui concerne les conditions d'entraînement sur nos routes, elles ne sont pas toujours évidentes. L'entente et le partage de la route n'est pas facile avec certains conducteurs. Selon le code de la route, on doit laisser au vélo le même espace qu'une voiture mais tous les chauffeurs ne l'entendent pas ainsi et ne se rendent pas compte du danger pour nous.

Pour les plus jeunes, ce n'est pas sans danger et ça c'est vraiment regrettable.

Quels sont les projets à venir ?

Mon premier objectif de la saison sera le championnat de Belgique en contre la montre et sur route fin juin. On se préparera ensuite pour mon deuxième objectif de la saison en septembre avec le trophée des Grimpeuses à Vresse-sur-Semois où, je l'espère, il y aura beaucoup de supporters parce que c'est presque à la maison ! Durant les prochains hivers, j'aimerais recommencer l'organisation du cyclocross de Beauraing : le grand prix ANNICK ROLIN. Un chouette moment de sport, dans un cadre exceptionnel, le Castel, et qui permet aux jeunes et moins jeunes de découvrir le cyclocross et de goûter à la compétition.

On l'aura remarqué ... la motivation et la persévérance mais aussi l'entourage proche font partie des clés qui ouvrent les portes de toutes les possibilités ...

Envie de suivre Fiona Mertens dans ses courses ? abonnez-vous à sa page de supporters ...  Club-Officiel-Supporters-Fiona-Mertens



BEAURAING : UNE COMMUNE SPORTIVE DEUX ÉTOILES!

En mai 2022, suite à la candidature portée par le Centre Sportif de Beauraing et par la Ville de Beauraing, nous nous sommes vus attribuer le titre de « commune sportive 2 étoiles » pour une durée de 3 ans. Ce score n'était pas le fruit du hasard, mais le résultat d'une analyse détaillée des représentants de l'Union des Villes et Communes de Wallonie et de l'ADEPS.

En effet, avec plus d'une vingtaine de clubs sportifs, la commune de Beauraing rencontre largement les exigences en termes de :

- Diversité et la visibilité des activités proposées
- Prise en compte de l'accessibilité pour tous (aînés, enfants, Sport féminin, handisport...)
- Souci de promouvoir les clubs et participants
- Quantité de partenariats établis avec les acteurs locaux
- Valorisation des infrastructures et des initiatives sportives

On peut ajouter à cela le soutien de la Ville de Beauraing en faveur des clubs ou de la mobilité douce (cours de cyclisme en centre-ville avec l'asbl Provélo; réalisation d'une piste d'écologie à la sécurité routière, de pistes cyclables). De même, il faut souligner l'engagement de nombreux beaurinois et beaurinoises qui font vivre leurs passions à travers des activités quotidiennes et événementielles.

Tout cela participe à la diversité et la visibilité du monde sportif local. Plus encore, certains acteurs dont la vocation n'est pas nécessairement sportive proposent également des activités pour faire bouger leur public : l'Office du Tourisme avec ses balades à thèmes, ou l'Autre Sens (Service de prévention, d'accompagnement et de Cohésion Sociale) avec des marches ou encore l'ASBL ProMaria avec des pèlerinages dans la région.

Enfin, le secteur privé est présent et participe aussi à soutenir l'offre sportive (vélocistes, équipements, club de CrossFit, ...). Son développement est promis à un bel avenir...

Bref, si Beauraing est une commune sportive 2 étoiles, c'est parce que le sport y est l'affaire de tous!

Contact :

Rca Beauraing Sports | Stéphane Pinchart | 082 712 657
rcabeauraingsports@skynet.be

Vous cherchez une activité sportive pour la rentrée?

Retrouvez les contacts des différents clubs affiliés au centre sportif sur :

<https://www.beauraing.be/loisirs/sports/centre-sportif-local>

ou connectez-vous sur Centre Sportif et Piscine de Beauraing.

MÉRITE SPORTIF 2022 : METTEZ LE SPORT À L'HONNEUR!



L'appel à candidature pour le Mérite sportif Beauraing 2022 est lancé. Vous connaissez un sportif ou une sportive dont les prouesses vous épatent? Vous le/la trouvez génial(e) à travers son engagement ou par ses performances?

Alors, mettez en lumière son activité! Quelle que soit la discipline, que ce soit une personne ou un club, mettez à l'honneur vos performances ou celles de celui/celle qui vous inspire, et fêtons le sport!

Retrouvez le règlement complet la page Facebook du Mérite sportif Beauraing ou sur demande

Formulaire candidature

Identité complète
Date de naissance
Adresse
Téléphone
Mail
Club
Sport pratiqué
Résumé de la carrière ou de la performance justifiant la candidature

Merci de joindre une photo du/des candidat(s).

Pour être recevables, les candidatures devront être communiquées par mail via le formulaire prévu à cet effet au Président RCA Beauraing Sports, remy.rondeux@hotmail.com ou par courrier à Monsieur RONDEUX Rémy, Rue de Dinant 172 - 5570 BARONVILLE **avant le 31 août 2022.**

Toutes informations supplémentaires peuvent être obtenues via ces mêmes canaux, via notre page facebook Mérite Sportif Beauraing ainsi qu'au 0472 827 586.

La cérémonie de remise du trophée aura lieu le **vendredi 30 septembre à 20 h au Centre Culturel**. L'assemblée générale pour l'élection des divers prix aura quant à elle lieu le **jeudi 15 septembre à 19 h 30 à la Salle des Mariages de l'Hôtel de Ville.**



BREVET PROVÉLO : SPORT, MOBILITÉ DOUCE ET SÉCURITÉ!

Comme chaque année, l'Asbl Pro Vélo, la Ville de Beauraing et de nombreux bénévoles se sont mobilisés pour que les classes de 5^e et 6^e primaire de l'entité puissent acquérir les bons réflexes de roulage en vélo grâce au Brevet « Pro Vélo ».

Plusieurs journées ont été nécessaires pour les élèves concernés : cours théoriques pour l'étude des panneaux de sécurité routière et pour leur vélo, puis mise en pratique avec le parcours dans la Ville de Beauraing, avant le passage du brevet proprement dit.

Pour féliciter les enfants et remercier les nombreux bénévoles qui roulent avec les enfants tout au long de la formation, une grande journée festive était organisée fin mai.

Un jeu de piste, une grande parade de petits cyclistes et un repas commun à la Ferme des Trois Moulins ont été les points d'orgue de cette journée d'exception. La remise du brevet par le bourgmestre a également officialisé le parcours de chacun.

Bravo à tous les écoliers, aux écoles et professeurs pour leur confiance et merci à tous les bénévoles et encadrants pour votre implication !

Ce projet vous intéresse ?

Contactez Julie Suray
julie.suray@beauraing.be

QUELQUES RENDEZ-VOUS SPORTIFS ...

30^e marche de la braderie 6-12-20 km	08/08/2022 Dès 9h	Départ Salle INDSC Chemin Naicaise - 5570 Beauraing
Marche ADEPS 5-10-20	10/07/2022	Caserne des pompiers Rue de Rochefort 219 - 5570 Beauraing
Marche ADEPS 5-10-20	21/07/2022	Rue des Stappes 20 - 5570 Feschaux
Marche ADEPS 5-10-20	04/09/2022	Institut Notre-Dame du Sacré-Coeur Rue de Rochefort 65 - 5570 Beauraing

LE TOUR DE WALLONIE PASSERA CHEZ NOUS LE 26 JUILLET!

La 43^e édition du tour de Wallonie passera chez nous cette année. Plus précisément, ce sera la 4^e étape du tronçon DURBUY-COUVIN qui fera la part belle à nos villages en passant par Honnay (N40), Pondrôme, Beauraing, Baronville (N95) puis Feschaux (N915).

Les coureurs qui atteindront Honnay en milieu d'après-midi auront déjà 90,24 km dans les jambes et devront encore rouler plus de 100 km pour arriver au total de 200,89 km à Couvin.

Nous vivrons donc l'engouement de la course, avec le passage de la caravane publicitaire 40 minutes avant la course et une zone de ravitaillement qui sera mise en place à Pondrôme.



CULTURE

RENDEZ-VOUS DE LA BIBLIOTHÈQUE

Sauf mention contraire, les activités sont gratuites, mais la réservation est obligatoire, ainsi que la présence d'un parent pour les enfants de moins de 6 ans.

Samedi 9 juillet :

Contes avec Marie-Pascale Dessoy

- 10 h à 10 h 45 contes pour les enfants de 0 à 3 ans
- 11 h 15 à 12 h contes pour les enfants de 3 à 6 ans

Mardi 12 juillet :

Activité lecture-cuisine-bricolage
sur le thème de la plage

- 9 h à 12 h pour les enfants de 3 à 5 ans
- 14 h à 17 h pour les enfants de 5 à 8 ans
- 5 euros par atelier (goûter compris)

Vendredi 29 juillet :

Soirée pyjama sur le thème de l'eau

- 19 h à 21 h pour les enfants de 5 à 10 ans

Samedi 20 août :

Contes avec Karine Moers

- 10 à 10 h 30 pour les 0 à 4 ans

Dimanche 21 août :

Cinéma en famille avec petit déjeuner

- 10 à 12 h à partir de 4 ans
- 3 euros par personne

Mardi 23 août :

Activité lecture-cuisine-bricolage
sur le thème des vacances

- 9 h à 12 h pour les enfants de 3 à 5 ans
- 14 h à 17 h pour les enfants de 5 à 8 ans
- 5 euros par atelier (goûter compris)

Vendredi 26 août :

Soirée jeux de société

- 19 h à 21 h 30 pour les ado-adultes

Infos et inscriptions

au 082 710 057 ou par mail à bibliothèque.beauraing@gmail.com

Congés :

La bibliothèque sera fermée du mardi 2 au samedi 6 août.



Ne manquez pas la présentation de la
nouvelle saison du Centre Culturel !

Le 15/09/2022 à 19 h 30 à l'Espace Culture

Evènement incontournable de la vie culturelle
Beurinoise, la soirée de présentation de la sai-
son 2022-2023 du centre culturel de Beauraing,
aura lieu le jeudi 15 septembre à 19 h 30 à l'Espace
Culture.

Une soirée placée sous le signe de la curiosité,
de la surprise, de la convivialité et une ambiance
musicale assurée par Oktaba Paradise Band !

Un joyeux jeudi que personne ne regrettera,
même pas ceux qui auront oublié de prendre
congé le lendemain.

Infos et réservations :

info@beauraing-culturel.be ou 082/71.30.22



HISTOIRE : LE REGARD DE HOWEN SUR BEAURAING

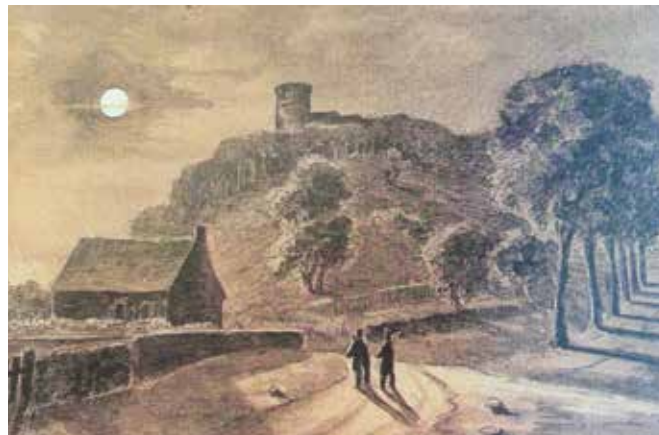

On sait que Nicéphore Niepce fut à la base de la photographie dès la fin des années 1830. Dans les années 1860, on en était déjà à la photo couleur. Mais tout cela est bien loin de chez nous et notre région connaîtra ses premiers clichés peu avant 1900. À Beauraing, les éditions *Saimpain Barnich* furent les éditeurs des premières cartes postales avec les éditions *Nels*.

Louis Joseph Saimpain était né à Martouzin en 1877 de père inconnu et avait épousé en 1903, Marie Barnich de Beauraing. Il y eut d'autres artistes comme les Vidouse, Detiège... Avant cela pour les sites importants comme les châteaux, on en a des représentations par des lithographies qui sont tout simplement des dessins. Ce sont bien ces mêmes lithographies qui ont permis aux premiers photographes avisés de nous donner des cartes postales d'une époque bien antérieure. Pour Beauraing on peut voir le château avant l'incendie par exemple. Le dessin a existé de tout temps et c'était une passion pour le général hollandais retraité Antoine de Howen qui suivait les troupes de son pays « en touriste » à travers la Belgique. Il est passé par Beauraing et a bien sûr fait des croquis du château que vous pouvez découvrir dans le livre « Namur et sa province dans l'œuvre du général de Howen de 1817 à 1830 ». Il est écrit par Norbert Bastin.

On y trouve un dessin qui retient l'attention, c'est une vue générale de Beauraing prise par la rue venant de Dinant. C'est le tracé de la nouvelle route qui ne sera opérationnelle qu'en 1837. Elle doit avoir été réalisée à partir de la Ferme des Trois Moulins.

Elle donne une bonne idée de l'aspect dominant du château sur la bourgade massée autour de ses contreforts. Il a bien sûr croqué d'autres coins du château que vous pouvez découvrir dans ce livre.

Le général de Howen était né le 9 mars 1774 en Estonie (certains disent en Lettonie). Il commença sa carrière militaire pour la Russie avant de se retrouver dans l'armée française. Après Waterloo, il opta pour l'armée hollandaise. En fait, il bourlinguait à travers toute l'Europe au gré des sollicitations des armées qui le payaient bien.

En 1815, il est versé dans l'artillerie batave et affecté à la forteresse de Namur. Il y est nommé lieutenant général et y résida jusqu'en 1830. Il fut alors renvoyé en Hollande et décéda à Nimègue en 1848. C'est pendant la fin de sa période belge qu'il parcourt notre région et dessine les sites qui lui plaisent, principalement dans la vallée de la Meuse ;

Yvon Barbazon

Cercle d'Histoire de Beauraing

Yvon.barbazon@skynet.be | 084.389.735

ACTIVITÉ DES SANCTUAIRES DE BEAURAING

Retrouvez les détails des activités sur <https://www.sanctuairesdebeauraing.be/> ou par téléphone au + 82 71 12 18

JUILLET 2022

- **Dimanche 24** : Pèlerinage des grands-parents et des aînés
- **Du lundi 25 au vendredi 29** : Retraite prêchée en néerlandais : « De 4 mariale dogma's in de verschijningen te Beauraing » par l'abbé Chris Butaye (Ternat)
- **Samedi 30** : Après-Midi avec Marie : Découvrons le projet de rénovation du jardin de l'Aubépine

AOÛT 2022

- **Du dimanche 31 juillet au jeudi 4 août** : Retraite prêchée pour tous en français
« Une Femme dans le ciel. Voir Marie à Beauraing et dans les Écritures (de la Genèse à l'Apocalypse) » par le chanoine Joël Rochette, recteur des Sanctuaires

- **Lundi 15** : Solennité de l'Assomption
- **Du mardi 16 au samedi 20** : Pont spirituel : Tota pulchra es Maria (Tu es toute belle Marie)
- **Dimanche 21** : Solennité de Marie Reine des Cieux (processions dans la ville)
- **Lundi 22** : Solennité de Marie Reine des Cieux (suite)
- **Du lundi 22 au mercredi 24** : Venue des reliques de sainte Thérèse de l'Enfant-Jésus

SEPTEMBRE 2022

- **Dimanche 4** : Redire oui à son conjoint
- **Dimanche 11** : Marche mariale Houyet-Beauraing (10 h 45 départ de la gare de Houyet)

NEW SOKAO S.A. Réfractaires

Rue de Rochefort,
233-235-237
5570 BEAURAING

Belgique

Tél. : +32 (0) 82 71 14 44

Fax : +32 (0) 82 71 33 73



LOCATION DE MATÉRIEL *La Bonne Loc*

0476/28.14.26

- TOUT LE MATÉRIEL DE JARDINAGE ET DU BÂTIMENT
- MINIPELLES, NACELLES ET TOUTES REMORQUES

RUE DE DINANT, 328 - 5570 BEAURAING



Infirmières indépendantes à domicile

L'expertise de l'hôpital à la maison

Jadot-Gonthier Mélanie

0476 51 69 77

tous soins, toutes mutuelles

7J/7



HE AUTOMOBILE

PNEUS - ENTRETIENS - OCCASIONS - TOUTES MARQUES

Pour tout entretien en avril, la tva sera offerte

Rue de Dinant 214 - 5570 BARONVILLE

emmanuel.havenne@gmail.com - www.heautomobile.be

0472/39.63.94 - He automobile

STATION TOTAL BEAURAING

Car-wash

Rue de Dinant 126 - 5570 Beauraing



Tél. 082 71 11 67

**Sandwiches
et paninis
disponibles
à partir
de 5h**



café
bonjour

CRUSTICO

OUVERT DÈS 5H

TotalEnergies



WALMAT BEAURAING

VOS MATÉRIAUX, LE SERVICE EN PLUS

CONSTRUCTION - RÉNOVATION - AMÉNAGEMENT



*Particuliers et professionnels
profitent des conseils et de l'expertise de notre équipe!*

RUE DU PARC COMMUNAL 8
BEAURAING

À proximité du Castle Sainte Marie

082/71.40.60

BEAURAING@WALMAT.EU

www.walmart.eu



TOURISME

L'OFFICE DU TOURISME DÉVOILE LES PERLES LOCALES !

Expositions au bureau de l'Office du Tourisme de Beauraing :

Ouvert tous les jours de 8 h 30 à 12 h et de 13 h à 17 h. Entrée libre.

- du 01/07 au 15/07 : Olivier Richard
- du 16/07 au 31/07 : Janine Lemaire (ou Mairlina- Au même moment, M^{me} Lemaire exposera aussi chez elle : rue des Ardennes, 383, Winenne. Informations au 0470 064 089.)
- du 01/08 au 15/08 : Emmanuelle Bertrand
- du 16/08 au 31/08 : Hélène de Rycke
- du 01/09 au 15/09 : Sylviane Tirez
- du 16/09 au 30/09 : Christiane Bosse



Promenades guidées :

5€/personne - collation en fin de promenade.

Inscription obligatoire en ligne sur www.beuraingtourisme.be ou directement à l'Office du Tourisme

- 10/07 : Baronville - 14 h > 17 h
Promenade guidée Natagora avec Dominique Domken
Rendez-vous devant l'église
- 28/08 : Parc du Castel Saint-Pierre - 19 h 45 > 22 h
Promenade guidée Natagora avec Damien Sevrin.
Rendez-vous devant le Four à Chaux

Les événements :



- 30/07 : 25^e Brocante sur l'herbe
08 h > 18 h : Dans le parc du Castel-Sainte-Marie
Emplacement : 5mx4m = 12 €. Pour vous inscrire, téléphonez-nous.



- 03/09 - 04/09 : Les Médiévales de Beauraing
Informations et préventes sur le site www.beuraing-mediévales.be

Rappel : Envie de nous aider à faire de cette nouvelle édition l'évènement du siècle ? Contactez-nous : nous cherchons des bénévoles motivés !



- 10/09 - 11/09 : Journées du Patrimoine
Le parc de Beauraing hier, aujourd'hui et demain. Parcours en son et en images. Visites libres (10 h > 18 h). Visites guidées sur réservation : sam. et dim., 10 h et 14 h. Gratuit.



- 16/10 : Fête du bois
10 h > 18 h : Dans le parc du Castel
Ateliers pour enfants, jeux en bois, sculpture à la tronçonneuse, descente en rappel, marché, ... Bar et restauration sur place. Entrée payante.

Les Expériences beaurinoises :

Nous vous proposons de rencontrer des artisans de votre région au cours d'ateliers !

- Ateliers avec Brigitte Mathieu, de Mossiat en laine (rue de Mossiat, 64 - Honnay - de 14>17 h) : max 6 pers.
 - › Travail de la laine : 13/07, 27/07, 10/08, 24/08 - 30 €
 - › Teinture de laine : 09/07, 23/07, 04/08, 20/08 - 40 €
 - › Tricot : 24/09 - 35 €
- Atelier avec Orlane Rochez, de La Malle d'Aline (rue des Combattants, 51, Winenne - de 9>11 h) : max 3 pers. (7)
 - › Création d'une trousse : 24/08 - 35 €



Renseignements et inscriptions à l'Office du Tourisme

082 711 140 - info@beuraingtourisme.be
www.beuraingtourisme.be



MARCHÉ DES SAVEURS PAYSANNES - BEAURAING -

SAMEDI 9 JUILLET

SAMEDI 13 AOÛT

SAMEDI 10 SEPTEMBRE

SAMEDI 8 OCTOBRE

SAMEDI 12 NOVEMBRE

- DE 9H00 À 13H00 -

Entrée gratuite - Une initiative de
la Ferme La Campagne de Beauraing
rue de Martouzin 30

valeriane@lacampagne.be | 0498/41.72.68



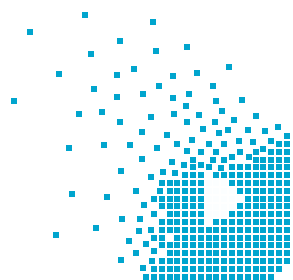

unimédia
EDITIONS | MULTIMEDIA



Unimédia est le leader wallon en matière de guides de proximité financés par la publicité :

- guides et bulletins d'informations communales;
- annuaires commerciaux (Guide & Vous);
- brochures d'accueil des patients d'hôpitaux.



Confiez votre image à un partenaire sérieux et fiable.

- Rue Joba 9 – 4053 Embourg
Siège d'exploitation : Rue Edouard Baillon 1 Bte 5 – 6224 Fleurus
- 04 224 74 84
- www.uni-media.be –  UNImédia Editions Multimédia
- Contact : Jean-Michel Delforge – info@uni-media.be

ENVIRONNEMENT

GRENOUILLE ROUSSE OU VERTE, TRITON PALMÉ OU PONCTUÉ, ... LES AVEZ-VOUS APERÇUS CHEZ VOUS ?



Le rôle de ces petits animaux visqueux n'est plus à démontrer : en tant que prédateurs insectivores, ils aident à contrôler les populations d'insectes indésirables tels que les moustiques. Un triton, par exemple, peut manger jusqu'à 300 larves de moustiques par jour !

Pourtant, les amphibiens représentent le groupe d'animaux le plus en danger dans le monde, avec 42% des espèces menacées. L'assèchement des zones humides, la fragmentation des habitats et l'usage intensif de pesticides sont les principales causes de ce déclin. De plus, l'émergence de nouvelles maladies favorisée par l'introduction d'amphibiens non indigènes, menace de nombreuses populations.

Sachant aussi que les amphibiens peuvent respirer et boire par la peau, on comprend aussi que ce sont des indicateurs de santé environnementale sérieuse...

Pour toutes ces raisons, le Contrat Rivière Lesse souhaite s'investir davantage dans la protection et la conservation des amphibiens présents sur son sous-bassin : salamandres, tritons, crapauds et grenouilles.

À cette fin, il faut, dans un premier temps, recenser les couloirs migratoires de ces derniers, ainsi que leurs sites de reproduction et d'hivernage.

Hors, aucune information sur la migration des amphibiens sur le territoire de la Lesse n'existe.

Dès lors, si vous avez repéré ces espèces chez vous ou êtes en possession de données qui pourront étoffer la base de données : contactez le Contrat de rivière Lesse, vous serez d'une aide précieuse !

Si vous avez des propositions d'actions et de sensibilisation en faveur de cette herpétofaune menacée, le Contrat de rivière Lesse est également ouvert à vos idées... n'hésitez pas !

Merry Frère

Assistante technique – Animatrice

Contrat de rivière Lesse ASBL

Rue de Préhyr, 12F - 5580 Rochefort

Tél : 084 222 665

GSM : 0494 359 535 - www.crlesse.be



FAUCHAGE TARDIF

Fauchage tardif : une pratique bien encadrée pour préserver la biodiversité

Depuis de nombreuses années, les communes wallonnes pratiquent le fauchage tardif sur les accotements du réseau routier : le passage de la fauche s'effectue en fin de saison, là où la sécurité des usagers de la route le permet. Il n'est donc pas applicable partout, car chez nous, la végétation herbacée dépasse rarement 1,20m et la visibilité ne doit en aucun cas être mise en péril.

Les avantages du fauchage tardif sont bien connus en permettant aux plantes de grandir et fructifier, on attire une grande quantité d'insectes butineurs. Ils fécondent les fleurs, assurant la production de graines pour renouveler le couvert végétal et nourrir les espèces granivores. Un bord de route en fauchage tardif est primordial pour les animaux qui y retrouvent un espace de vie, de nourriture, de reproduction... sans compter l'économie en termes de temps et de carburant.

Afin de permettre une cohabitation heureuse entre nos activités et la nature, quelques règles doivent néanmoins être respectées :

- Des bandes d'environ 1 mètre sont régulièrement fauchées d'une part et d'autre de la voirie : pour éviter que les hautes herbes ne retombent sur la voirie et pour le confort des piétons.

- Le fauchage a lieu une fois par an après le 1^{er} août ou le 1^{er} septembre, en fonction de la faune ou flore présente. Il est recommandé de ne pas faucher après le 1^{er} novembre pour ne pas perturber les animaux qui auraient établis leur refuge d'hiver.
- Les endroits dangereux (carrefours, virages) ou zones d'accès aux propriétés continueront à être fauchés régulièrement.
- La hauteur admise pour la coupe est minimum de 10 cm afin de ne pas détruire l'enracinement (et provoquer une érosion) et pour préserver les animaux de petites tailles.

#enmaitontelarret

Depuis deux ans, l'asbl Adalia en collaboration avec l'université de Gembloux Agro-Bio Tech et le journal LeVif, mènent une opération de sensibilisation en proposant aux citoyens visant à ne pas tondre une partie de leur jardin durant le mois de mai.

On peut donc retrouver dans ces jardins des petites zones naturelles ou semi-naturelles, qui favorisent réellement la floraison et la vie de centaines de petites bêtes.

Et après ? Le conseil généralement donné est d'avancer par phases et progressivement, sans tondre trop court !

INFOS-SERVICES

BUDGET PARTICIPATIF : DECROCHEZ JUSQU'À 10.000 € POUR AMÉLIORER VOTRE VILLE, VOTRE QUARTIER

En septembre 2022, la Ville de Beauraing, en partenariat avec le Centre culturel et la Commission Locale du Développement Rural (CLDR), lancera son premier budget participatif. Une enveloppe de 20.000 €, pour moitié financée par le Développement Rural, sera à répartir entre les projets lauréats.

Le budget de chaque projet proposé ne pourra pas dépasser la somme de 10.000 €.

Bricothèque, potager collectif, cendriers sur les trottoirs, espace d'art urbain, passerelles pmr dans les commerces, passages piétons lumineux, pompes à air, skate parc, ... Les idées ne manquent pas. Alors si vous faites partie d'une asbl reconnue, d'un comité de quartier ou tout simplement d'une rue très soudée, lancez-vous dans l'aventure pour proposer un projet d'intérêt général qui améliorera le vivre-ensemble au sein de Beauraing ou de nos villages. Plus d'infos vous parviendront en septembre!



BEAURAING SUR LES RÉSEAUX

Savez-vous que la Ville de Beauraing réseaute aussi sur le web ?

La Ville de Beauraing est présente sur Facebook, où elle relaye des informations générales et ponctuelles qui peuvent rendre service au citoyen (organisation de stages, journées à thème, événements organisés dans l'entité...) ainsi que sur Linked In pour des nouvelles d'ordre professionnel (recrutement, formations...).

Beauraing est également présent sur Instagram pour partager des affiches, photos ou vidéos sous le pseudo Loveyoubeauraing, faisant référence aux messages implantés sur deux ronds-points d'entrée dans la Ville de Beauraing.

#Loveyoubeauraing...

Si le « hashtag » n'est pas intuitif pour tout le monde, c'est parce que son utilisation s'est généralisée avec l'avènement des réseaux sociaux (en particulier twitter puis facebook, instagram, tik tok...)

En effet, sur ces réseaux, le hashtag permet à l'utilisateur de voir à un contenu lié à un mot clé sans pour autant être un « ami » ou un « abonné » de son auteur.

Par exemple, si l'on introduit, dans sa barre de recherche #Loveyoubeauraing ou #Beauraing, on verra directement apparaître toutes les publications qui le mentionnent dans son fil d'actualité.

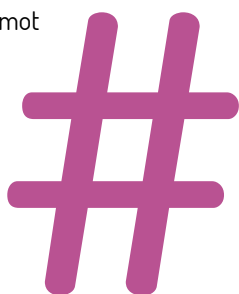

Pourquoi utiliser des # ?

Le système est avantageux pour celui qui publie car il améliore ...

- **Son référencement** : sa publication est visible pour tout utilisateur qui le mentionne, même si, à la base, elle n'est publiée que sur une seule page.
- **Sa popularité** : utiliser les hashtags les plus populaires, permet générer plus de trafic sur son réseau (vous pouvez retrouver quels sont ces termes très populaires en demandant à google!). On peut aussi en utiliser plusieurs pour donner plus de visibilité (ex. Un pour marquer le secteur d'activité, un pour marquer le lieu, etc.), et adapter son langage en fonction du public que vous ciblez.

Pour celui qui cherche :

- En un coup d'œil, on visualise les publications concernant le mot-clé... on découvre donc facilement une activité, une actualité, un restaurant ou un commerce dont on ignorait l'existence. Cela est particulièrement intéressant pour les visiteurs extérieurs (touristes ou nouveaux habitants)...



AVIS AUX PROPRIÉTAIRES DE LOGEMENTS

Vous possédez un bien à louer (maison, appartement, studio...)?
Vous cherchez la sécurité d'un loyer garanti?

Vous désirez être déchargé des soucis de gestion? Ce bien nécessite éventuellement des travaux?

Alors... L'Agence Immobilière Sociale de Dinant-Philippeville, forte de ses 20 années d'expérience, est LA solution : Celle-ci jouera le rôle de médiateur entre un locataire à revenu faible ou modeste et vous, propriétaire.

Mais aussi... grâce au partenariat avec l' AIS, vous pourrez prétendre :

- ✓ A des **aides financières pour les propriétaires de biens qui doivent entreprendre des travaux** afin de réhabiliter, restructurer leurs biens : prêt taux 0/subvention via le FLW (biens inoccupés depuis au moins 12 mois) ou Rénopack-Rénoprêt (logements occupés ou inoccupés).
- ✓ A l'**exonération du précompte immobilier** accordée par le SPF Finances : le précompte immobilier pour le logement confié à une AIS est exonéré entièrement (pour les propriétaires privés) ou en partie (pour les propriétaires publics et sociétés) durant la gestion.
- ✓ A une **réduction d'impôts** pour travaux effectués dans des logements mis en gestion à l' AIS (déduction de 5% des travaux pendant 9 ans avec plafond).
- ✓ A une TVA de 12% pour des travaux sur des bâtiments neufs ou de - de 10 ans. (Logements privés)

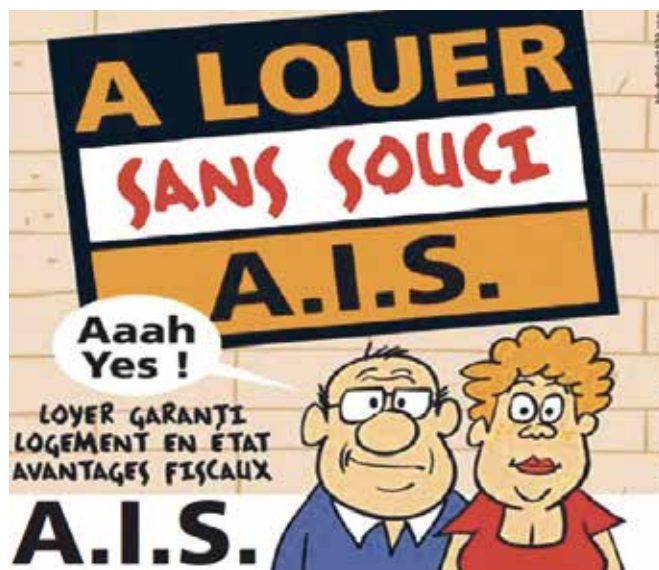

N'hésitez plus et confiez la gestion de votre bien à l'Agence Immobilière Sociale de Dinant-Philippeville

Plus d'infos ?

M^{me} LAGNEAU & M^{me} VANDENBROECK, service Propriétaires
082/22 64 94 (menu 5) - info@aisdinantphilippeville.be
www.aisdinantphilippeville.be

DÉCÈS

Personnes décédées sur le territoire de Beauraing du 01/03/2022 jusqu'au 31/05/2022

- **Wilemme** Jannine, Martouzin
- **Bourgeois** Annie, Beauraing
- **Jottard** Fernand, Honnay
- **Belot** Marie José, Beauraing
- **Pirson** Jean, Feschaux
- **Arnould** Annie, Beauraing
- **Beker** Jean-Jacques, Felenne
- **Bry** Claire, Felenne
- **Hauchart** Guy, Vonêche
- **De Meuleneir** Mar, Felenne
- **George** Viviane, Dion

Personnes domiciliées à Beauraing et décédées en dehors du territoire du 01/03/2022 jusqu'au 31/05/2022

- Kuka Elsa, 37 ans, de Beauraing
- Bertrand Andrée, 93 ans, de Beauraing
- Bechet Madeleine, 84 ans, de Beauraing
- Donny Sabrina, 42 ans, de Felenne
- Denis Bertha, 100 ans, de Baronville
- Martinot Sonia, 49 ans, de Feschaux
- Masset Firmin, 92 ans, de Pondrôme
- Maerschalk Marianne, 70 ans, de Vonêche
- Poncin Pierre, 94 ans, de Beauraing
- Vandevenne Luc, de Beauraing



KINÉSITHÉRAPEUTE
OSTÉOPATHE D.O.
ACUPUNCTEUR DA

+32 (0)479 31 52 21
www.osteo-beauraing.be

SPRL PIERARD A.M.

Infirmières indépendantes



Soins à domicile 7j/7

Agréées toutes mutuelles

Pierard A.M. 0476/98 50 82

Ridelle Nathalie 0475/80 60 74

Damilot Sophie 0476/54 03 75

Degaudinne Amélie 0474/36 77 53

082/71 22 66

Rue de la Genette 72 - 5570 Beauraing



Route de Rochefort, 150 - 082/71.36.97
info@delhaize5570.be

Ouverture : Lundi au samedi : 8h00 - 19h00
Dimanche & jours fériés : 8h30 - 12h30



MORANT
opticiennes

*Votre spécialiste
en montures, créateurs*

RUE DE ROCHEFORT 6
BEAURAING



Funérailles F. Hebette



Organisation de funérailles
Caveaux - Monuments
Réception après funérailles
Vaste parking
Assurances obsèques



Rue de Martouzin
BEAURAING

PERMANENCE
24/24h



Rue Gilbert-Lepropre
RIENNE (GEDINNE)

Funérarium Roger et Funérarium Van Royen

082/71 11 88 - 0473/87 87 50

GROUPE MS MOTOR

DEPUIS 40 ANS

À VOS CÔTÉS!



VÉHICULE DE
REMPACEMENT
GRATUIT!

ASSISTANCE
DÉPANNAGE À VIE!

DES OFFRES SUR PLUS
DE 500 VOITURES
DE STOCK!

NAMUR

CINEY

MARCHE-EN-FAMENNE

BASTOGNE

LIBRAMONT

ARLON

GROUPE
MS MOTOR
www.msmotor.be

adopt
a car

f Suivez-nous!

PROMO BAT

NOUS RECRUTONS
DIFFÉRENTS PROFILS

Entreprise générale de construction

« Votre avenir est à construire »

- Construction clé sur porte
- Développement de projets personnels
- Rénovation • Transformation

- Rue Lieutenant Tholomé 6
- 5570 **Baronville**
- **0499 54 68 02**
- info@promo-bat.be
- www.promo-bat.be

Made in local



Rue de Dinant, 348
0499 60 20 03

Entrée : 7€ de 3 à 12 ans - 3.50€ de 1 à 2 ans

- Plaine de Jeux intérieure
600m² de jeux séparés en différentes zones d'âges
- Pour les enfants de 0 à 12 ans
- Bar et petite restauration
- Formules anniversaires

Ouvert :
de 10h à 18h tous les jours
du 2 au 15 juillet et du 1^{er} au 21 août

